Análise de Demonstrações Financeiras

Aula 5: Análise da Demonstração do Resultado (DRE)

Prof. José Américo

https://financial-analysis-lab.streamlit.app/

Objetivos de Aprendizagem

Formação do Lucro

Compreender o passo a passo da geração de valor econômico, desde a venda até o lucro líquido.

Desempenho Operacional

Aprender a isolar o resultado da "atividade-fim" dos efeitos financeiros e tributários.

Eficiência em Margens

Avaliar a rentabilidade relativa da empresa através do estudo das margens bruta, operacional e líquida.

A Estrutura da Performance

Receitas

O "Top Line". Representa o faturamento bruto gerado pela entrega de produtos ou serviços.

Custos (CPV)

Gastos diretamente ligados à produção ou aquisição do que foi vendido.

Despesas

Gastos necessários para manter a estrutura e vender, mas não ligados à produção direta.

Custos vs. Despesas

- **Custo:** O esforço para *fabricar*. Se a fábrica parar, o custo variável para.
- **Despesa:** O esforço para *administrar* e *vender*. O escritório central é uma despesa.
- **Visão do Analista:** O controle de custos mostra eficiência industrial; o de despesas mostra eficiência administrativa.

As Margens de Lucro

Margens

O termômetro da rentabilidade

- **Margem Bruta:** Quanto sobra após pagar a produção. Indica poder de preço e eficiência industrial.
- **Margem Operacional:** O resultado da gestão do negócio antes de impostos e juros.
- **Margem Líquida:** O que realmente sobra para o acionista após todas as deduções.

Análise de Margens (Exemplo)

A evolução das margens revela a capacidade da empresa de repassar custos ou controlar gastos.

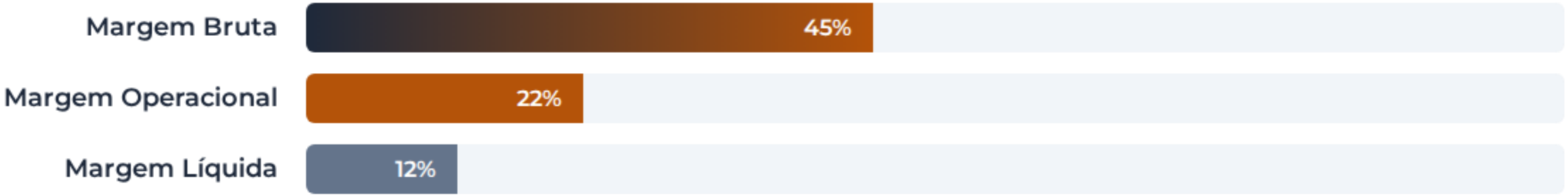

O analista deve investigar o "degrau" entre a Margem Bruta e a Operacional: as despesas administrativas estão pesadas demais?

O "Rei" da Análise Operacional

EBITDA

LAJIDA: Lucro Antes de Juros, Impostos, Depreciação e Amortização.

Por que o EBITDA é vital?

O EBITDA aproxima o resultado econômico da **geração de caixa operacional**.

- Elimina efeitos de decisões de financiamento (Juros).
- Elimina efeitos puramente contábeis (Depreciação).
- Permite comparar empresas de países ou estruturas de capital diferentes.

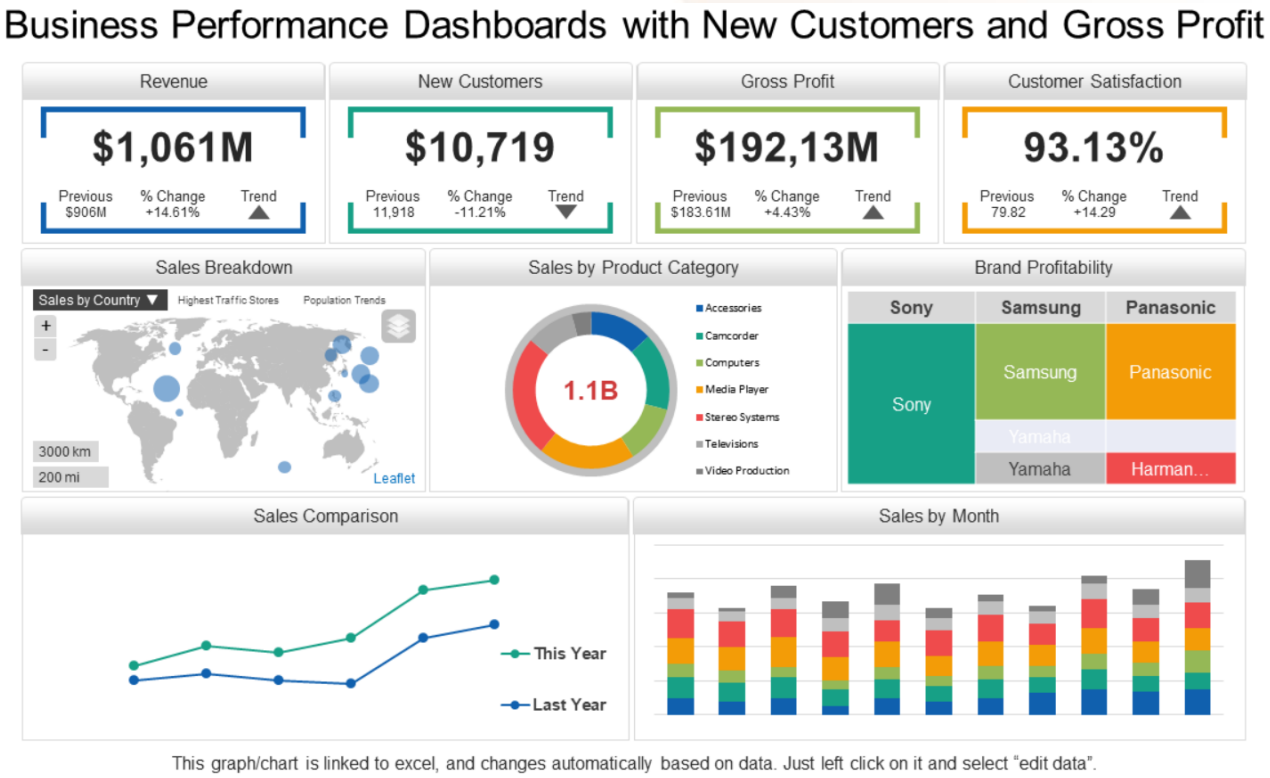

Recorrência dos Resultados

Nem todo lucro é "sustentável". O analista deve limpar os efeitos extraordinários.

Item	Resultados Recorrentes	Resultados Não Recorrentes
Natureza	Vendas normais, custos de rotina.	Venda de uma fábrica, ganho judicial.
Previsibilidade	Tende a se repetir no futuro.	Evento único e isolado.
Exemplo	Venda de smartphones (Apple).	Acordo de patente bilionário ganho na justiça.
Impacto no Valuation	Base para projeções de crescimento.	Deve ser excluído da análise de tendência.

A Regra de Ouro

"Faturamento é vaidade, lucro é sanidade, mas o caixa é a realidade."

— SABEDORIA DO MERCADO FINANCEIRO

Resumo da Aula 5

Aprendemos a ler a formação do lucro, a importância das margens e por que o EBITDA é a métrica favorita dos analistas para medir a força operacional.

Próxima Aula: Fluxo de Caixa e Liquidez

Dúvidas e Discussão

Como um EBITDA alto pode conviver com um lucro líquido negativo?

Image Sources

https://www.investopedia.com/thmb/xt_bie4yv_8jVymUl8njshCriSQ=/1500x0/filters:no_upscale():max_bytes(150000):strip_icc()/Term-Definitions_Production-Costs__V1_CT-3-blue-97c7a24b6e2d4ab48d076dab29faf6a3.jpg

Source: www.investopedia.com

---

https://www.slideteam.net/wp/wp-content/uploads/2023/03/Business-Performance-Dashboards-with-New-Customers-and-Gross-Profit.png

Source: www.slideteam.net

---

https://static.vecteezy.com/system/resources/previews/026/183/029/non_2x/business-and-financial-investment-growth-boosting-profit-earning-with-up-arrows-business-growth-financial-company-report-and-development-progress-concept-background-illustration-vector.jpg

Source: www.vecteezy.com